

Tegningsliste Hustype 3

| Tegnings nr. | Tittel | M | Arkstr. | Rev.nr. | Rev.dato | Revisjon | Tegnet | Kontr. |
|--------------|--------------------------------------|-------|---------|---------|----------|--|--------|--------|
| A 01.3 | Tegningsliste Hustype 3 | | A4 | B | 15.01.20 | Siste revisjoner innlagt | | |
| A 111.3 | Planer - 1. og 2. etasje - Hustype 3 | 1:50 | A1 | B | 15.01.20 | Innlagt pipe, byttet plass V04-3 & V05-3 ifb. møblering | HH | PLL |
| A 121.3 | Plan 3.etasje - Hustype 3 | 1:50 | A2 | B | 15.01.20 | Innlagt pipe + Brannkrav vindu V09-3 | HH | PLL |
| A 211.3 | Tverrsnitt - Hustype 3 | 1:50 | A2 | A | 08.01.20 | Målsetting | MM | PLL |
| A 212.3 | Lengdesnitt - Hustype 3 | 1:50 | A2 | A | 08.01.20 | Målsetting | MM | PLL |
| A 311.3 | Fasader - Hustype 3 | 1:100 | A2 | B | 15.01.20 | Innlagt pipe | HH | PLL |
| A 410.3 | Vinduskjema - Hustype 3 | 1:50 | A1 | B | 15.01.20 | Fjernet 1stk vindu fra V02-3, Nytt vindu med Brannkrav V09-3 | HH | PLL |



VENSLI AS

Venslihaven, Gnr.: 18 bnr.: 27&70

TYPE 3

Tegningsliste Hustype 3

FILNAVN:1984 Boliger Løten - Type 3.rvt

MÅL:

DATO: 08.01.2020

SIGN. mm

KONTR. -



Bjørnstad
Prosjektering AS

BJØRNSTAD PROSJEKTERING AS
PB. 1361-2405 ELVERUM-T 62435400

Denne tegningen er beskyttet ved lov om opphavsrett og må ikke kopieres eller benyttes uten samtykke

| OPPDR. NR. | TEGN. NR. | REV |
|------------|-----------|-----|
| 1984 | A 01.3 | B |

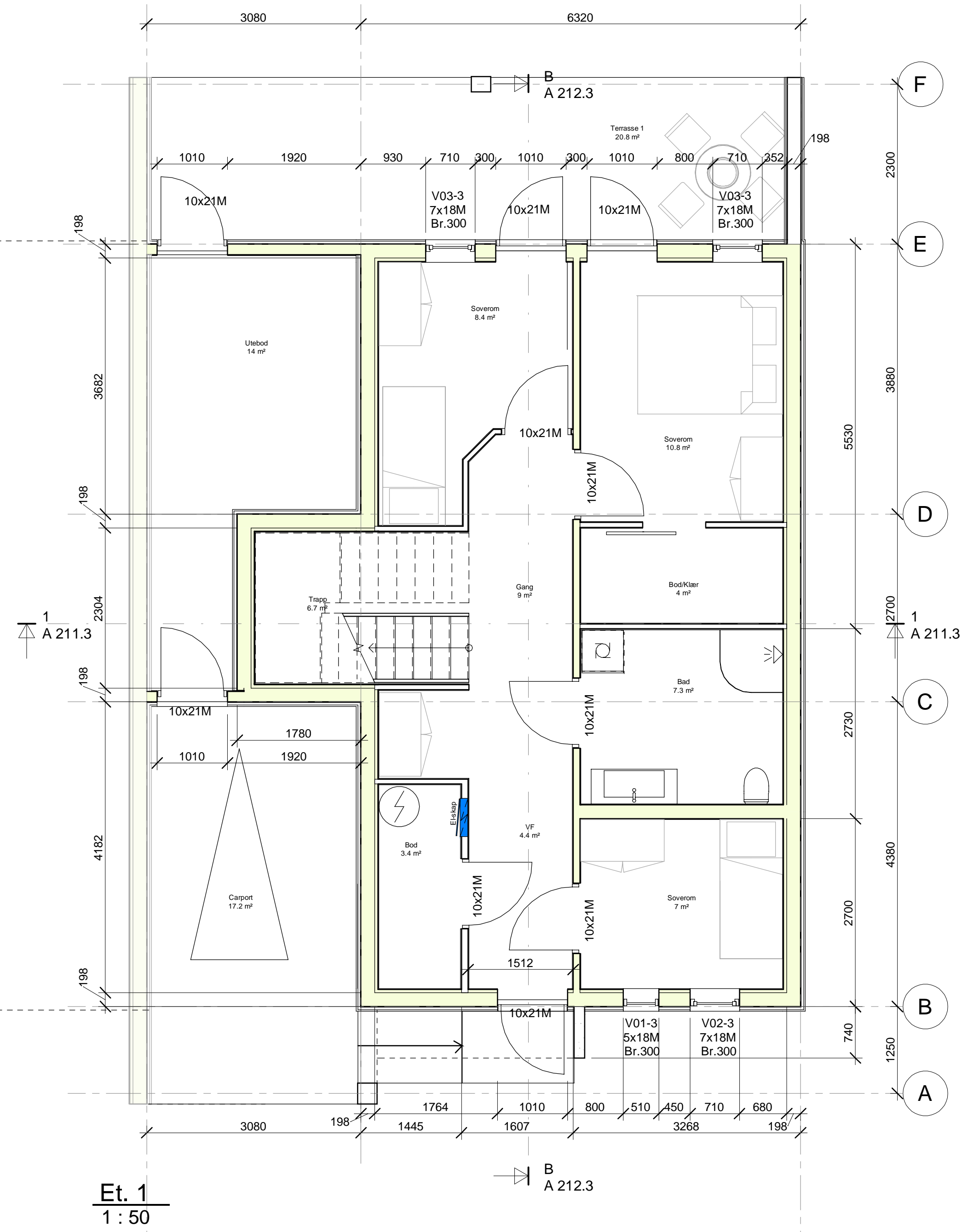

Et. 1
1 : 50

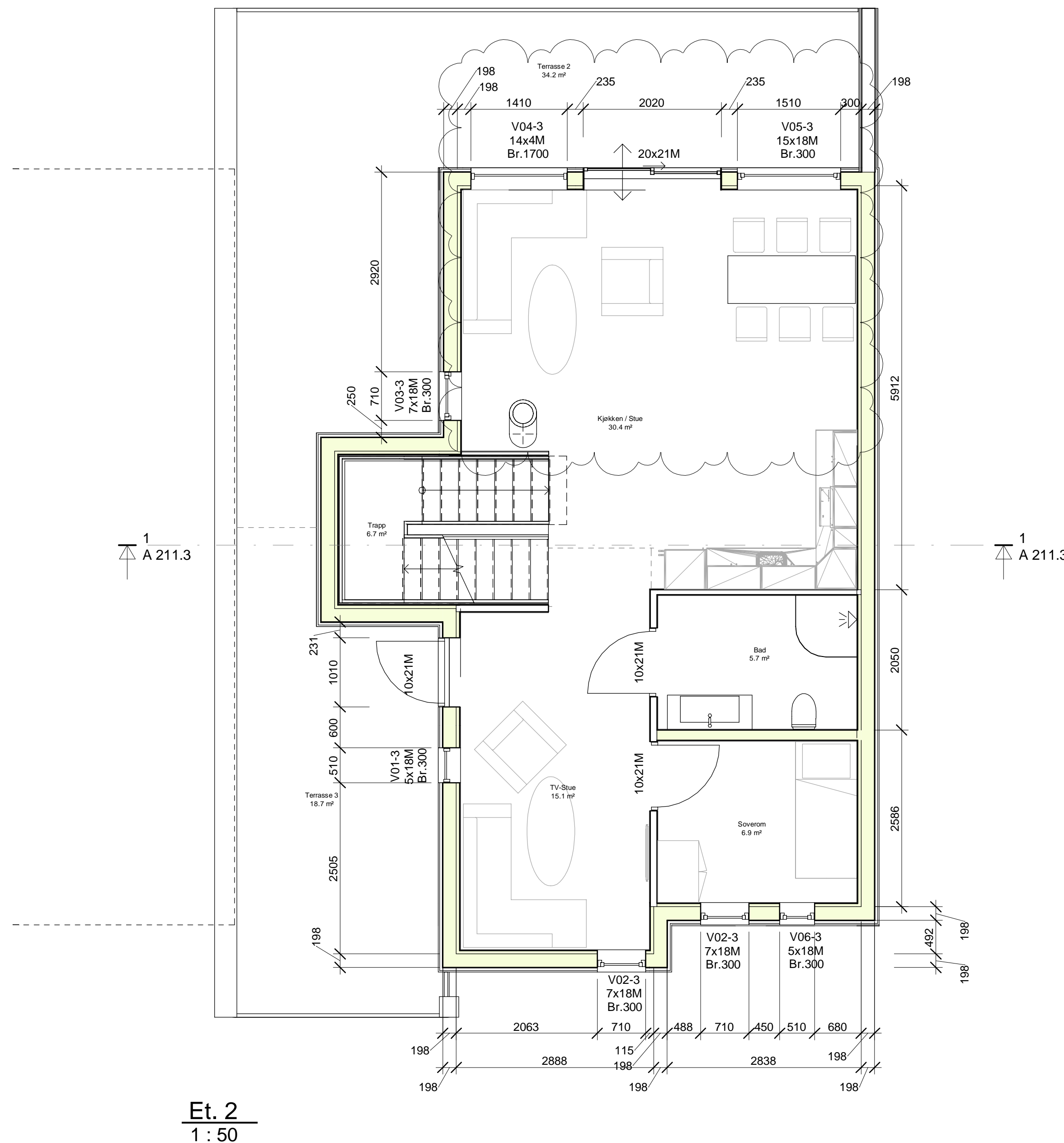

Et. 2
1 : 50

Se brannrapport for brannkrav på vegger/dører og vinduer

| Rom Navn | Romareal |
|-----------------|----------|
| Et. 1 | |
| VF | 4.4 m² |
| Bad | 3.4 m² |
| Bad/Klær | 4 m² |
| Bad | 7.3 m² |
| Soverom | 10.8 m² |
| Soverom | 7 m² |
| Soverom | 8.4 m² |
| Gang | 9 m² |
| Trapp | 6.7 m² |
| Et. 2 | 61.1 m² |
| Bad | 5.7 m² |
| Soverom | 6.9 m² |
| Kjøkken / Stue | 30.4 m² |
| TV-Stue | 15.1 m² |
| Trapp | 6.7 m² |
| Et. 3 dekke ute | 64.8 m² |
| Oppholdsrom | 17.4 m² |
| Trapp | 7.3 m² |
| | 24.7 m² |

Arealer:

| | |
|-----------|----------|
| BYA | 133,2 m² |
| BTA 1.etg | 76,0 m² |
| 2.etg | 78,4 m² |
| 3.etg | 32,4 m² |
| BTA Sum: | 186,8 m² |
| BRA 1.etg | 64,5 m² |
| 2.etg | 66,4 m² |
| 3.etg | 25,0 m² |
| BRA Sum: | 155,9 m² |

| | | | | |
|------|----------|---|-------|--------|
| B | 15.01.20 | Innlagt pipe, byttet plass V04-3 & V05-3 ifb. mablering | HH | PLL |
| A | 08.01.20 | Måling | MM | PLL |
| REV. | DATO | REVISJONEN GJELDER | SIGN. | KONTR. |

| OPDR. NR. | TEGN. NR. | REV |
|-----------|-----------|-----|
| 1984 | A 111.3 | B |

| TEGNINGSTYPE | DATO |
|----------------|------------|
| SKISSE | |
| FORPROSJEKT | |
| SØKNAD | |
| TILBUDTEGNING | |
| ARBEIDSTEGNING | 08.01.2020 |
| SOM BYGGET | |

Denne tegningen er beskyttet ved lov om opphavsrett og må ikke kopieres eller benyttes uten samtykke

| | |
|----------|--|
| A - ARK | <p>Bjørnstad Prosjektering AS BJØRNSTAD PROSJEKTERING AS PB. 1361-2405 ELVERUM-T 62435400</p> |
| B - RIB | |
| R - RIBR | |
| E - RIE | |
| V - RIV | |

VENSLI AS
Venslihagen, Gnr.: 18 bnr.: 27&70
Planer - 1. og 2. etasje - Hustype 3

| MÅL: | OPDR. NR. | TEGN. NR. | REV |
|------------------|-----------|-----------|-----|
| 1 : 50 | | | |
| DATO: 03.12.2019 | | | |
| SIGN. JB/HH | 1984 | A 111.3 | B |
| KONTR. MM | | | |

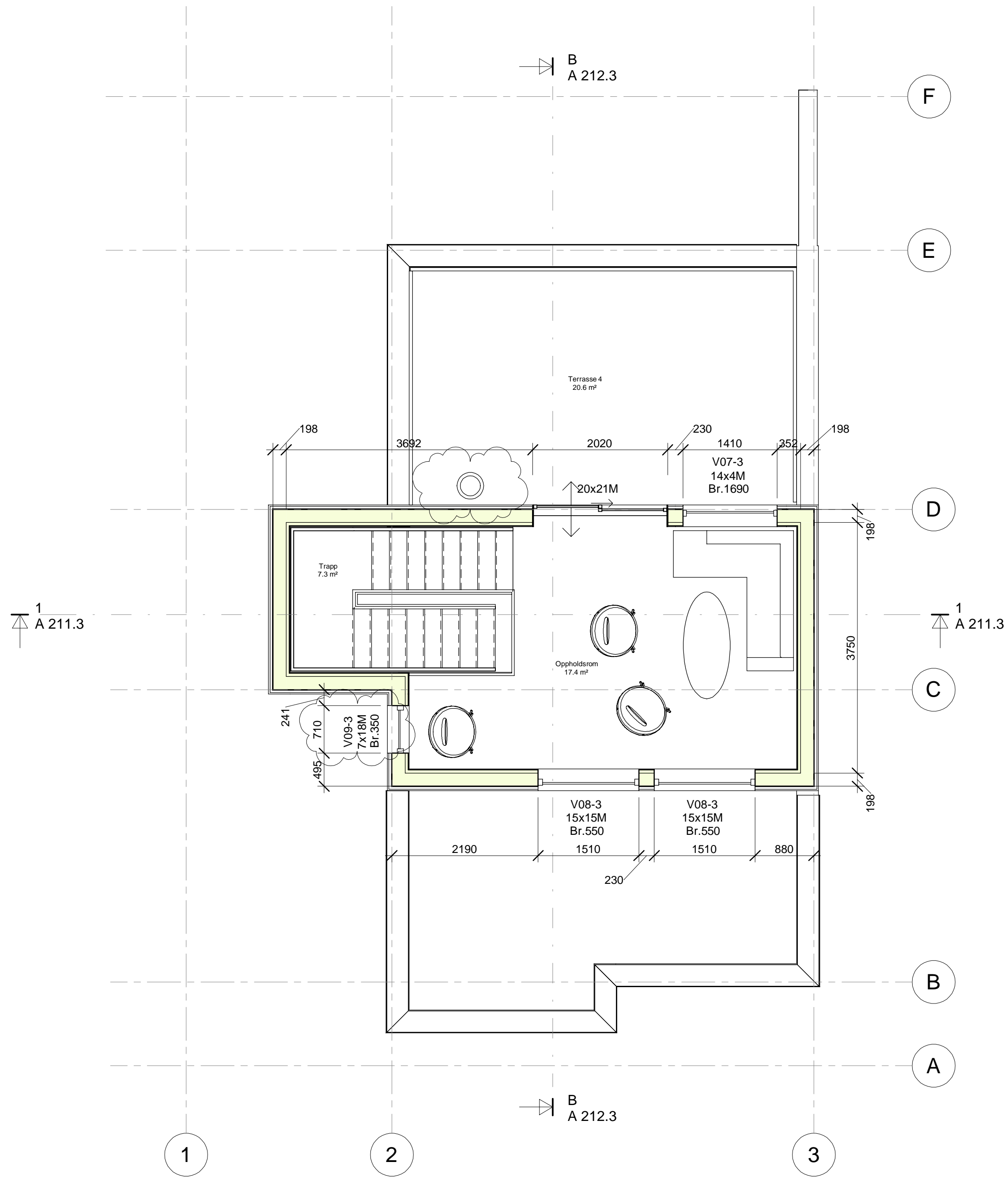

| | | | | |
|------|----------|--------------------------------------|-------|--------|
| B | 15.01.20 | Innlagt pipe + Brannkrav vindu V09-3 | HH | PLL |
| A | 08.01.20 | Målsetting | MM | PLL |
| REV. | DATO | REVISJONEN GJELDER | SIGN. | KONTR. |

| | | |
|------------|-----------|-----|
| OPPDR. NR. | TEGN. NR. | REV |
| 1984 | A 121.3 | B |

LOKALISERINGSFIGUR:

| | |
|----------------|------------|
| TEGNINGSTYPE | DATO |
| SKISSE | |
| FORPROSJEKT | |
| SØKNAD | |
| TILBUDTEGNING | |
| ARBEIDSTEGNING | 08.01.2020 |
| SOM BYGGET | |

Denne tegningen er beskyttet ved lov om opphavsrett og må ikke kopieres eller benyttes uten samtykke

| | |
|----------|---|
| A - ARK | Bjørnstad Prosjektering AS BJØRNSTAD PROSJEKTERING AS PB. 1361-2405 ELVERUM-T 62435400 |
| B - RIB | |
| R - RIBR | |
| E - RIE | |
| V - RIV | |

VENSLI AS
 Venslihagen, Gnr.: 18 bnr.: 27&70
 Plan 3.etasje - Hustype 3

| | | | | |
|--|--------------|-----------|-----|--|
| FILNAVN: 1984 Boliger Løten - Type 3.rvt | | | | |
| MÅL: 1 : 50 | OPPDR. NR. | TEGN. NR. | REV | |
| DATO: 03.12.2019 | | | | |
| SIGN. MM | 1984 A 121.3 | | B | |
| KONTR. HH | | | | |

Innvendig takhøyde justeres ved evt. endring av takoppbygging.

Maks gesimshøyde er 9500 mm og det skal etterstrebes høyes mulig himlingshøyde innvendig.

NB. Fall på tak og høyde gesims må avstemmes.

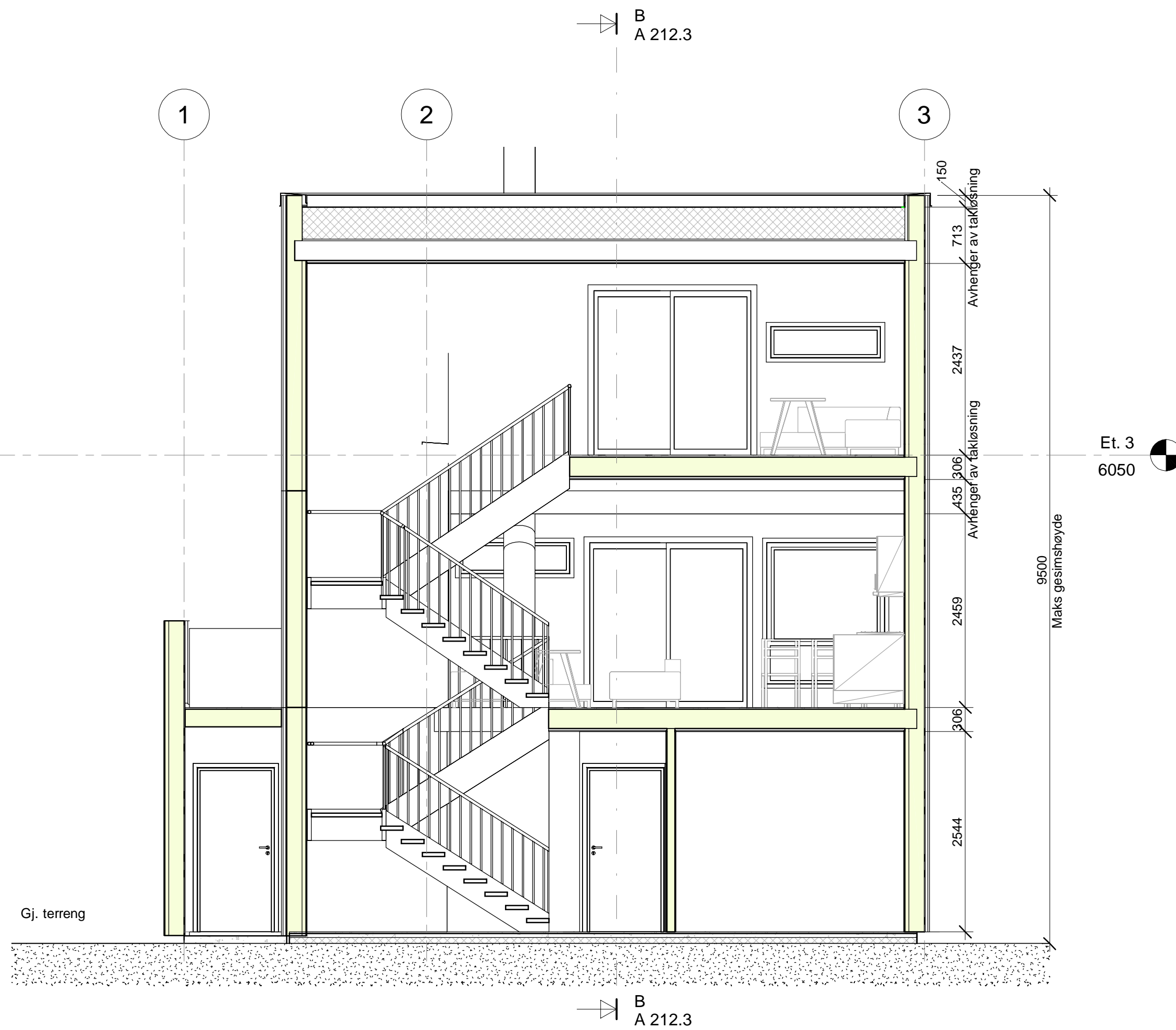

| REV. | DATO | MÅLSETTING | REVISJONEN GJELDER | MM | PLL |
|------|----------|------------|--------------------|----|-----|
| A | 08.01.20 | Målsetting | | | |

| OPPDR. NR. | TEGN. NR. | REV |
|------------|-----------|-----|
| 1984 | A 211.3 | A |

| TEGNINGSTYPE | DATO |
|----------------|------------|
| SKISSE | |
| FORPROSJEKT | |
| SØKNAD | |
| TILBUDTEGNING | |
| ARBEIDSTEGNING | 08.01.2020 |
| SOM BYGGET | |

Denne tegningen er beskyttet ved lov om opphavsrett og må ikke kopieres eller benyttes uten samtykke

| | |
|----------|--|
| A - ARK | Bjørnstad Prosjektering AS BJØRNSTAD PROSJEKTERING AS PB. 1361-2405 ELVERUM-T 62435400 |
| B - RIB | |
| R - RIBR | |
| E - RIE | |
| V - RIV | |

VENSLI AS

Venslihagen, Gnr.: 18 bnr.: 27&70

Tverrsnitt - Hustype 3

| FILNAVN: | OPPDR. NR. | TEGN. NR. | REV |
|------------------|------------|-----------|-----|
| MÅL: 1 : 50 | 1984 | A 211.3 | A |
| DATO: 07.01.2020 | | | |
| SIGN. hh | | | |
| KONTR. mm | | | |

Innvendig takhøyde justeres ved evt. endring av takoppbygging.

Maks gesimshøyde er 9500 mm og det skal etterstrebes høyes mulig himlingshøyde innvendig.

NB. Fall på tak og høyde gesims må avstemmes.

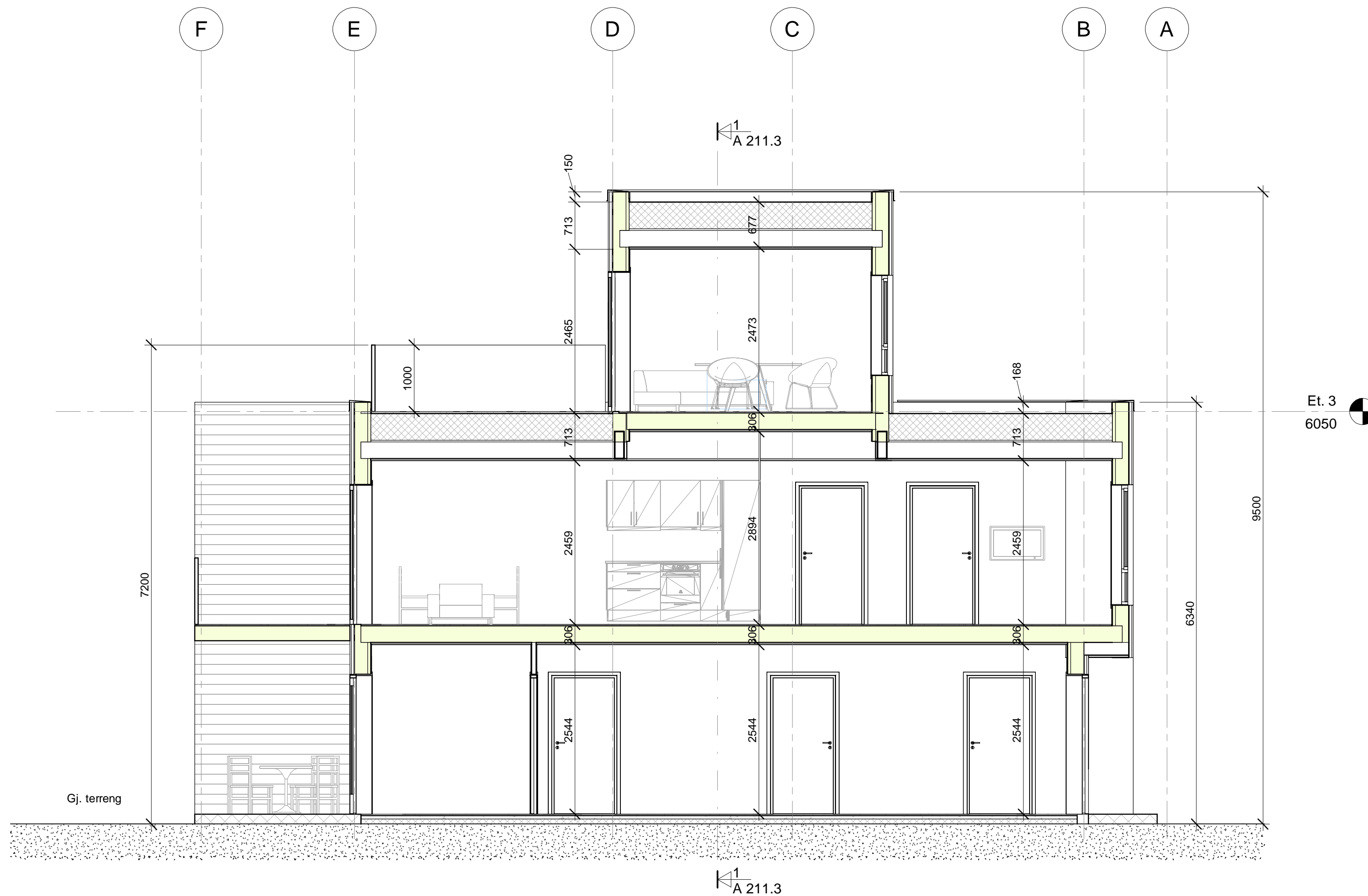

Et. 3
6050

| | | | | |
|------|----------|--------------------|-------|--------|
| REV. | 08.01.20 | Målsetting | MM | PLL |
| | | REVISJONEN GJELDER | SIGN. | KONTR. |

| | | |
|------------|-----------|-----|
| OPPDR. NR. | TEGN. NR. | REV |
| 1984 | A 212.3 | A |

| | |
|---------------------|------------|
| LOKALISERINGSFIGUR: | |
| TEGNINGSTYPE | DATO |
| SKISSE | |
| FORPROSJEKT | |
| SØKNAD | |
| TILBUDTEGNING | |
| ARBEIDSTEGNING | 08.01.2020 |
| SOM BYGGET | |

Denne tegningen er beskyttet ved lov om opphavsrett og må ikke kopieres eller benyttes uten samtykke

| | |
|----------|--|
| A - ARK | Bjørnstad Prosjektering AS BJØRNSTAD PROSJEKTERING AS PB. 1361-2405 ELVERUM-T 62435400 |
| B - RIB | |
| R - RIBR | |
| E - RIE | |
| V - RIV | |

VENSLI AS
Venslihagen, Gnr.: 18 bnr.: 27&70
Lengdesnitt - Hustype 3

| | | | | |
|--|------------|------------|-----------|-----|
| FILNAVN: 1984 Boliger Løten - Type 3.rvt | | | | |
| MÅL: | 1 : 50 | OPPDR. NR. | TEGN. NR. | REV |
| DATO: | 11.11.2019 | | | |
| SIGN. | hh | 1984 | A 212.3 | A |
| KONTR. | MM | | | |

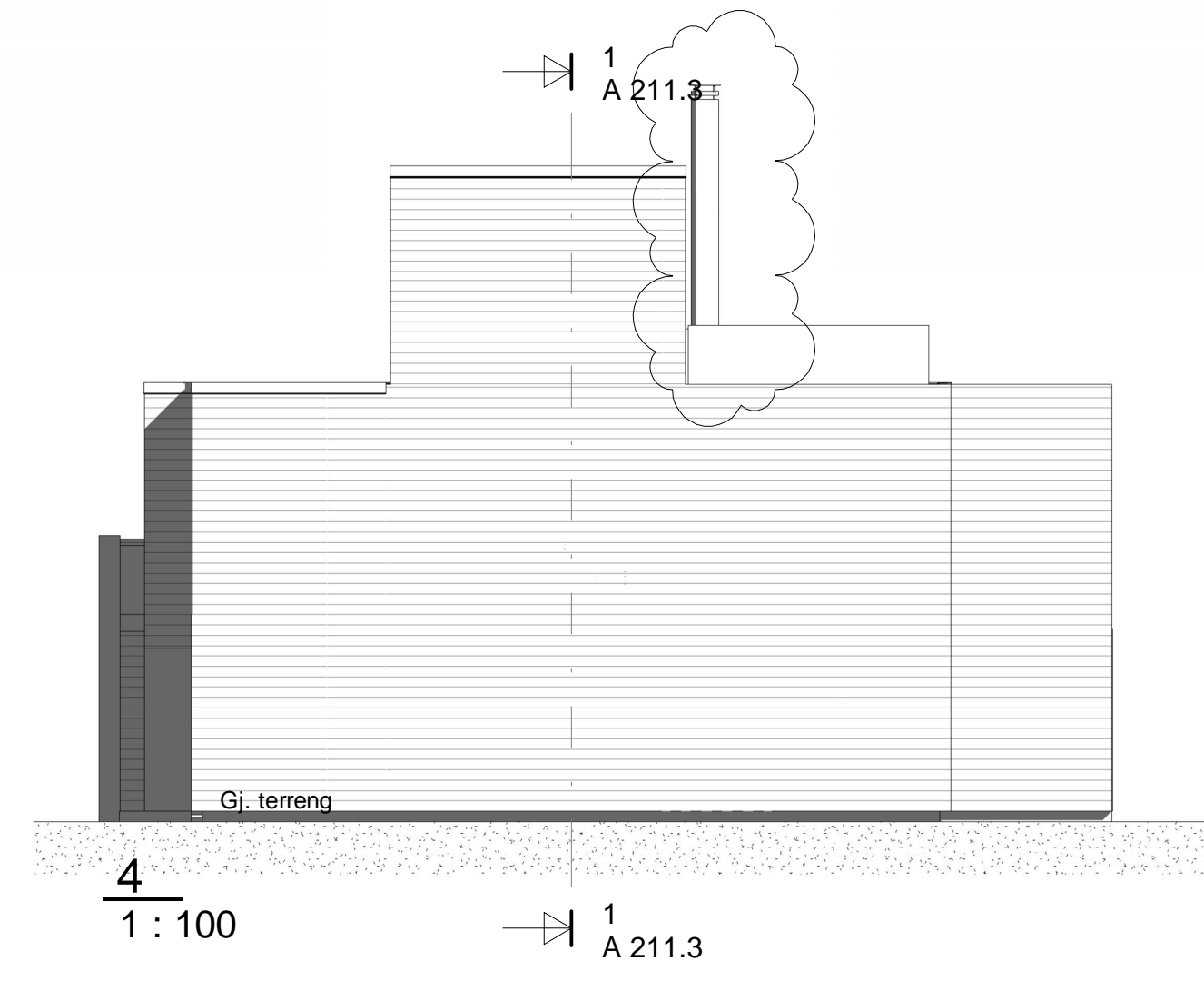
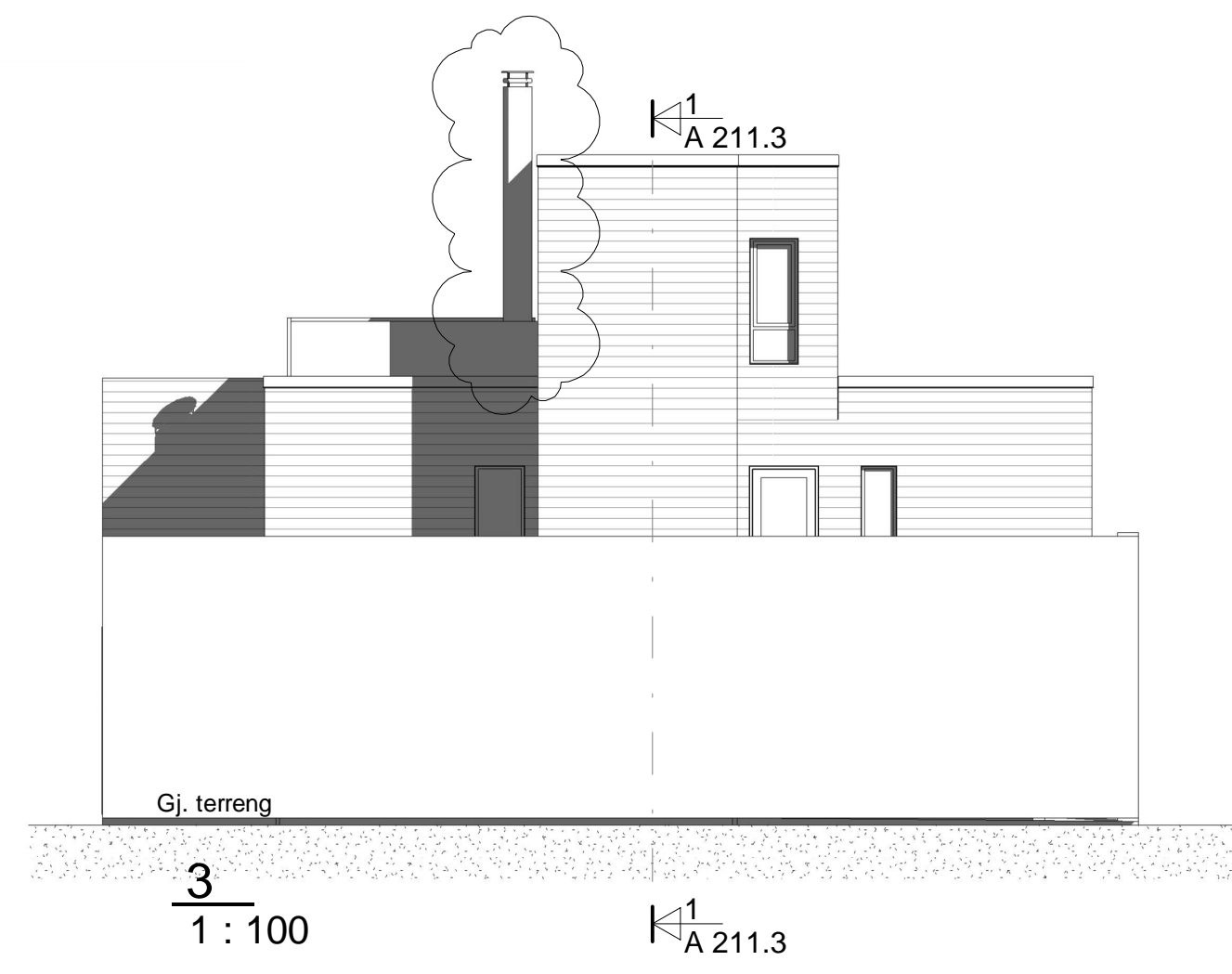
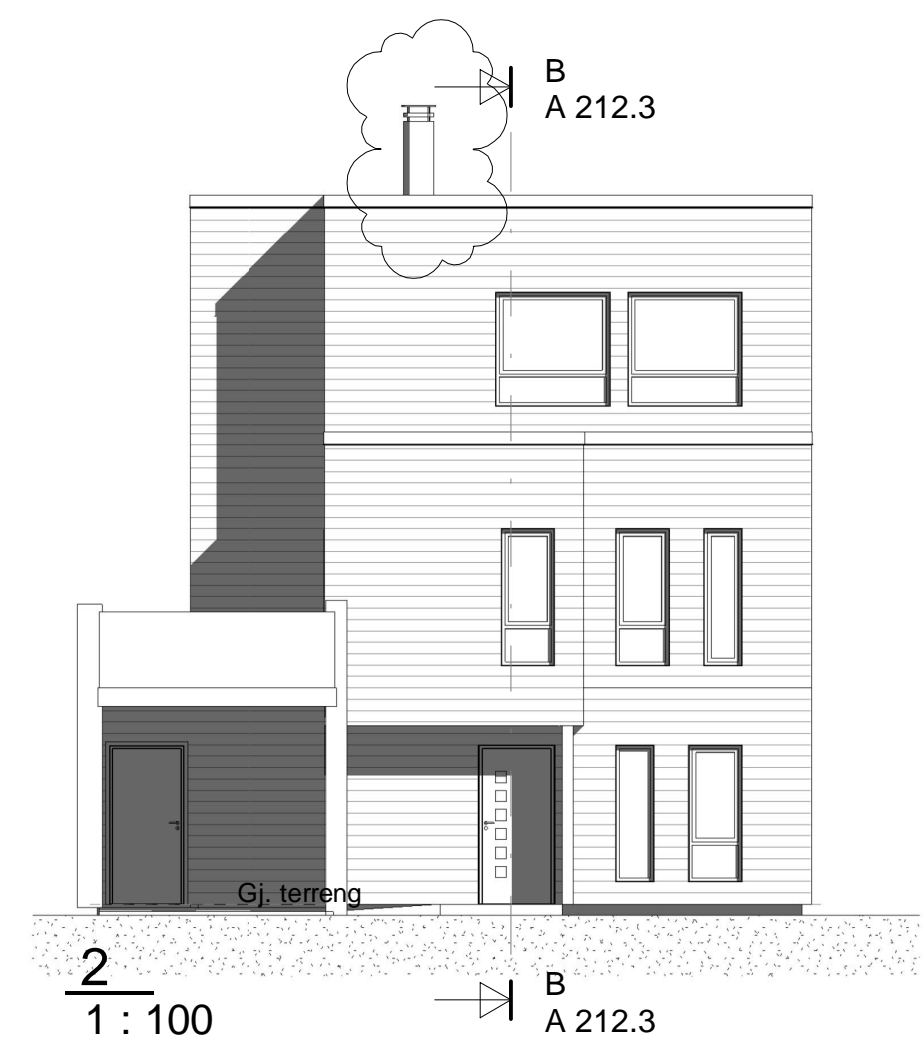
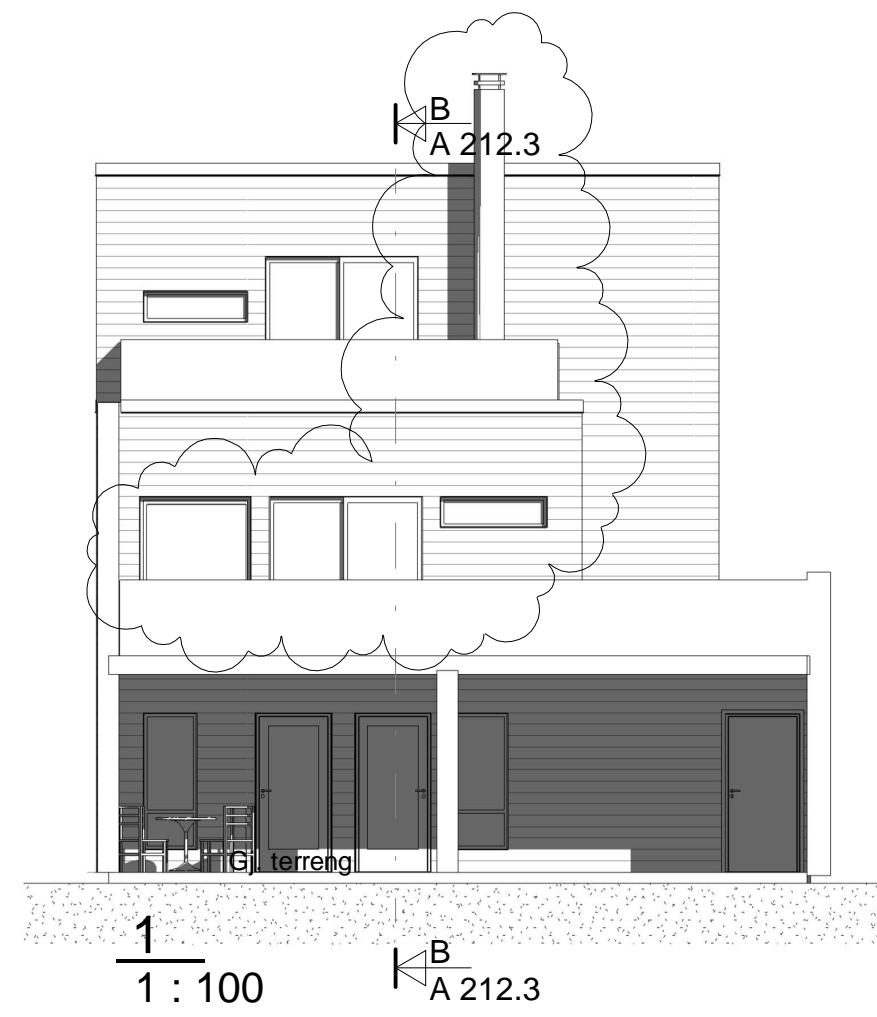

Der det er vegg mot nabobygg må vegg tilpasses med tanke på brann og lyd i de ulike rekker.

| | | | | |
|------|----------|--------------------|-------|--------|
| B | 15.01.20 | Innlagt pipe | HH | PLL |
| A | 08.01.20 | Arbeidstegning | MM | PLL |
| REV. | DATO | REVISJONEN GJELDER | SIGN. | KONTR. |

| | | |
|------------|-----------|-----|
| OPPDR. NR. | TEGN. NR. | REV |
| 1984 | A 311.3 | B |

| | |
|---------------------|------------|
| LOKALISERINGSFIGUR: | |
| TEGNINGSTYPE | DATO |
| SKISSE | |
| FORPROSJEKT | |
| SØKNAD | |
| TILBUDTEGNING | |
| ARBEIDSTEGNING | 08.01.2020 |
| SOM BYGGET | |

Denne tegningen er beskyttet ved lov om opphavsrett og må ikke kopieres eller benyttes uten samtykke

| | |
|----------|--|
| A - ARK | Bjørnstad Prosjektering AS BJØRNSTAD PROSJEKTERING AS PB. 1361-2405 ELVERUM-T 62435400 |
| B - RIB | |
| R - RIBR | |
| E - RIE | |
| V - RIV | |

VENSLI AS
Venslihagen, Gnr.: 18 bnr.: 27&70
Fasader - Hustype 3

| | | | |
|------------------|------------|-----------|-----|
| FILNAVN: | | | |
| MÅL: 1:100 | OPPDR. NR. | TEGN. NR. | REV |
| DATO: 11.11.2019 | | | |
| SIGN. hh | 1984 | A 311.3 | B |
| KONTR. MM | | | |

| V01-3 | | |
|--------------------|------------------|---------|
| 5x18M | Antall: | 2 stk. |
| | Bredde: | 490mm |
| | Høyde: | 1790mm |
| | Lydklasse: | - |
| | Brannklasse: | - |
| | Glass: | - |
| | Varmeisolasjon: | - |
| | Solavskjerming: | - |
| | Utforingsbredde: | 2 x 154 |
| | Vrider/Håndtak: | - |
| | Lås: | - |
| | Hengsler: | - |
| | Glasslister: | - |
| | Barnesikring: | - |
| | Foringer: | - |
| Vindusnummer | 50, 53 | |
| Antall pr. etasje: | Et. 1:1, Et. 2:1 | |
| Merknader: | - | |

| V02-3 | | |
|--------------------|------------------|---------|
| 7x18M | Antall: | 3 stk. |
| | Bredde: | 690mm |
| | Høyde: | 1790mm |
| | Lydklasse: | - |
| | Brannklasse: | - |
| | Glass: | - |
| | Varmeisolasjon: | - |
| | Solavskjerming: | - |
| | Utforingsbredde: | 3 x 154 |
| | Vrider/Håndtak: | - |
| | Lås: | - |
| | Hengsler: | - |
| | Glasslister: | - |
| | Barnesikring: | - |
| | Foringer: | - |
| Vindusnummer | 49, 52, 57 | |
| Antall pr. etasje: | Et. 1:1, Et. 2:2 | |
| Merknader: | - | |

| V03-3 | | |
|--------------------|------------------|---------|
| 7x18M | Antall: | 3 stk. |
| | Bredde: | 690mm |
| | Høyde: | 1790mm |
| | Lydklasse: | - |
| | Brannklasse: | - |
| | Glass: | - |
| | Varmeisolasjon: | - |
| | Solavskjerming: | - |
| | Utforingsbredde: | 3 x 154 |
| | Vrider/Håndtak: | - |
| | Lås: | - |
| | Hengsler: | - |
| | Glasslister: | - |
| | Barnesikring: | - |
| | Foringer: | - |
| Vindusnummer | 47, 48, 51 | |
| Antall pr. etasje: | Et. 1:2, Et. 2:1 | |
| Merknader: | - | |

| V04-3 | | |
|--------------------|------------------|--------|
| 14x4M | Antall: | 1 stk. |
| | Bredde: | 1390mm |
| | Høyde: | 390mm |
| | Lydklasse: | - |
| | Brannklasse: | - |
| | Glass: | - |
| | Varmeisolasjon: | - |
| | Solavskjerming: | - |
| | Utforingsbredde: | 154 |
| | Vrider/Håndtak: | - |
| | Lås: | - |
| | Hengsler: | - |
| | Glasslister: | - |
| | Barnesikring: | - |
| | Foringer: | - |
| Vindusnummer | 56 | |
| Antall pr. etasje: | Et. 2:1 | |
| Merknader: | - | |

| V05-3 | | |
|--------------------|------------------|--------|
| 15x18M | Antall: | 1 stk. |
| | Bredde: | 1490mm |
| | Høyde: | 1790mm |
| | Lydklasse: | - |
| | Brannklasse: | - |
| | Glass: | - |
| | Varmeisolasjon: | - |
| | Solavskjerming: | - |
| | Utforingsbredde: | 154 |
| | Vrider/Håndtak: | - |
| | Lås: | - |
| | Hengsler: | - |
| | Glasslister: | - |
| | Barnesikring: | - |
| | Foringer: | - |
| Vindusnummer | 55 | |
| Antall pr. etasje: | Et. 2:1 | |
| Merknader: | - | |

| V06-3 | | |
|--------------------|------------------|--------|
| 5x18M | Antall: | 1 stk. |
| | Bredde: | 490mm |
| | Høyde: | 1790mm |
| | Lydklasse: | - |
| | Brannklasse: | - |
| | Glass: | - |
| | Varmeisolasjon: | - |
| | Solavskjerming: | - |
| | Utforingsbredde: | 154 |
| | Vrider/Håndtak: | - |
| | Lås: | - |
| | Hengsler: | - |
| | Glasslister: | - |
| | Barnesikring: | - |
| | Foringer: | - |
| Vindusnummer | 54 | |
| Antall pr. etasje: | Et. 2:1 | |
| Merknader: | - | |

| V07-3 | | |
|--------------------|-------------------|--------|
| 14x4M | Antall: | 1 stk. |
| | Bredde: | 1390mm |
| | Høyde: | 390mm |
| | Lydklasse: | - |
| | Brannklasse: | - |
| | Glass: | - |
| | Varmeisolasjon: | - |
| | Solavskjerming: | - |
| | Utforingsbredde: | 154 |
| | Vrider/Håndtak: | - |
| | Lås: | - |
| | Hengsler: | - |
| | Glasslister: | - |
| | Barnesikring: | - |
| | Foringer: | - |
| Vindusnummer | 60 | |
| Antall pr. etasje: | Et. 3 dekke ute:1 | |
| Merknader: | - | |

| V08-3 | | |
|--------------------|------------------|---------|
| 15x15M | Antall: | 2 stk. |
| | Bredde: | 1490mm |
| | Høyde: | 1490mm |
| | Lydklasse: | - |
| | Brannklasse: | - |
| | Glass: | - |
| | Varmeisolasjon: | - |
| | Solavskjerming: | - |
| | Utforingsbredde: | 2 x 154 |
| | Vrider/Håndtak: | - |
| | Lås: | - |
| | Hengsler: | - |
| | Glasslister: | - |
| | Barnesikring: | - |
| | Foringer: | - |
| Vindusnummer | 59, 61 | |
| Antall pr. etasje: | Et. 3:2 | |
| Merknader: | - | |

| V09-3 | | |
|--------------------|------------------|--------|
| 7x18M | Antall: | 1 stk. |
| | Bredde: | 690mm |
| | Høyde: | 1790mm |
| | Lydklasse: | - |
| | Brannklasse: | E30 |
| | Glass: | - |
| | Varmeisolasjon: | - |
| | Solavskjerming: | - |
| | Utforingsbredde: | 84 |
| | Vrider/Håndtak: | - |
| | Lås: | - |
| | Hengsler: | - |
| | Glasslister: | - |
| | Barnesikring: | - |
| | Foringer: | - |
| Vindusnummer | 58 | |
| Antall pr. etasje: | Et. 3:1 | |
| Merknader: | - | |

| Vindusliste Hustype 3 | | | | | | |
|-----------------------|--------|----------|--------|-------|-----------|-----------|
| Type | Antall | Modulmål | Bredde | Høyde | Brystning | Topp Karm |
| V01-3 | 2 | 5x18M | 490 | 1790 | 300 | 2090 |
| V02-3 | 3 | 7x18M | 690 | 1790 | 300 | 2090 |
| V03-3 | 3 | 7x18M | 690 | 1790 | 300 | 2090 |
| V04-3 | 1 | 14x4M | 1390 | 390 | 1700 | 2090 |
| V05-3 | 1 | 15x18M | 1490 | 1790 | 300 | 2090 |
| V06-3 | 1 | 5x18M | 490 | 1790 | 300 | 2090 |
| V07-3 | 1 | 14x4M | 1390 | 390 | 1690 | 2080 |
| V08-3 | 2 | 15x15M | 1490 | 1490 | 550 | 2040 |
| V09-3 | 1 | 7x18M | 690 | 1790 | 350 | 2140 |

| | | | | |
|------|----------|--|-------|--------|
| B | 15.01.20 | Fjernet 1stk vindu fra V02-3, Nytt vindu med Brannkrav V09-3 | HH | PLL |
| A | 08.01.20 | Arbeidstegning | MM | PLL |
| REV. | DATE | REVISJONEN GJELDER | SIGN. | KONTR. |

| | | |
|------------|-----------|-----|
| OPPDR. NR. | TEGN. NR. | REV |
| 1984 | A 410.3 | B |

| | |
|----------------|------------|
| TEGNINGSTYPE | DATE |
| SKISSE | |
| FORPROSJEKT | |
| SØKNAD | |
| TILBUDTEGNING | |
| ARBEIDSTEGNING | 08.01.2020 |
| SOM BYGGET | |

Denne tegningen er beskyttet ved lov om opphavsrett og må ikke kopieres eller benyttes uten samtykke

| | |
|----------|--|
| A - ARK | <p>Bjørnstad PROSJEKTERING AS BJØRNSTAD PROSJEKTERING AS PB. 1361-2405 ELVERUM-T 62435400</p> |
| B - RIB | |
| R - RIBR | |
| E - RIE | |
| V - RIV | |

VENSLI AS
Venslihagen, Gnr.: 18 bnr.: 27&70
Vinduskjema - Hustype 3

| | | | | |
|--------|------------|------------|-----------|-----|
| MÅL: | 1 : 50 | OPPDR. NR. | TEGN. NR. | REV |
| DATE: | 13.12.2019 | | | |
| SIGN. | MM | 1984 | A 410.3 | B |
| KONTR. | PLL | | | |

Det er ikke tatt stilling til om noen vinduer må ha brannkrav grunnet avstand til tiliggende boligenheter/garasjer.

Oppgitt antall vinduer er antall i ett hus.

Glass iht. krav TEK17